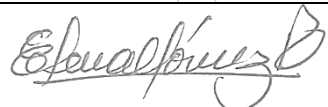
	<b>SISTEMA DE GESTIÓN EN SEGURIDAD Y SALUD EN EL TRABAJO</b>	Código:
		Versión:
	<b>ACTA DE REUNION COPASST INFORME SEMANAL MINTRABAJO</b>	Fecha:
		Página:

1. DATOS GENERALES			
<u>FECHA</u>	16 de Julio 2020	<u>SITIO</u>	SEDE: COA
<u>HORA</u>	2:00 pm	<u>ACTA N°</u>	10

CONVOCA: Liliana Tangarife Aguirre

2. PARTICIPANTES			
ASISTENTE	CARGO	N° DOCUMENTO	FIRMA
Mayra Camila Morales Gutiérrez	Asesora - AXA COLPATRIA	1.128.437.663	
Liliana Tangarife Aguirre	Analista SST	1.152.195.024	
Denis Astrid Zapata	Bacterióloga	43.113.416	
Cruz Elena Gómez	Bacterióloga Servicio al Cliente	21.659.277	
Juliana Gómez Gómez	Bacterióloga COA	44.006.114	

3. CONTENIDO DE LA REUNIÓN
1. Socialización del Informe a presentar al Ministerio la Presente Semana
2. Observaciones y Varios

4. DESARROLLO Y COMENTARIOS
<p><b>1. Socialización del Informe a presentar al Ministerio la Presente Semana</b> Se hace la socialización del Informe de la presente semana junto con la Lista de Chequeo respectiva y las evidencias de seguimiento a las acciones de mejoras (<i>Ver Registro Fotográfico</i>). El informe fue socializado por <b>Juliana Gómez Gómez</b> como Bacterióloga de la Sede. (<i>Ver Informe Adjunto</i>).</p>
<p><b>2. Observaciones y Varios</b></p> <ul style="list-style-type: none"> <li>✚ La Analista SST presenta novedades de las condiciones de seguridad presentadas actualmente en el laboratorio debido a la carga laboral. (<i>Condiciones de Riesgo Locativo por cantidad de neveras con muestras en los corredores y pasillos del laboratorio</i>). Se coordina con apoyo de la <b>ARL AXA Colpatría</b> hacer visita de Inspección para verificación de las condiciones de seguridad y validación de adherencia a los protocolos de Bioseguridad.</li> <li>✚ Se recordó nuevamente tener en cuenta la importancia y obligación del uso del producto - <b>PREVENCIÓN INTELIGENTE KUVANTY</b> - ofrecido por la <b>ARL AXA COLPATRIA</b>, para obtener el autodiagnóstico, el Reporte Diagnostico Diario de Salud y el Reporte Diario de Contacto de los colaboradores de la Regional, esto con el fin de lograr el reconocimiento temprano de las personas sospechosas de infección, permitiendo el inicio oportuno de las medidas apropiadas de prevención, control y mitigación de la infección <b>COVID-19</b>.</li> </ul>

	<b>SISTEMA DE GESTIÓN EN SEGURIDAD Y SALUD EN EL TRABAJO</b>	Código:
		Versión:
	<b>ACTA DE REUNION COPASST INFORME SEMANAL MINTRABAJO</b>	Fecha:
		Página:

- ✚ Se adjunta además evidencias de la Reunión con un Médico Laboral de la **ARL AXA Colpatría** quien brindo asesoría frente al manejo de los casos positivos actuales presentados, para determinar el posible origen del contagio. (*Nexo Laboral o Comunitario*).
- ✚ Finalmente se recuerda estar alerta y mantener un comportamiento seguro y de mucho autocuidado al personal, reforzando sobre la importancia del cumplimiento de las medidas preventivas y los lineamientos establecidos no solo a nivel normativo sino también los que la empresa ha puesto en marcha, pues los casos positivos de infección por **COVID-19** a nivel Nacional, siguen en aumento y debemos estar al tanto para que el personal de cumplimiento a los protocolos de Bioseguridad por el bien de todos los colaboradores y sus familias.

<b><u>PRÓXIMA REUNIÓN:</u></b>	Jueves 23 de Julio del 2020 a las 2:00 pm
<b><u>HORA DE CIERRE DE LA REUNIÓN:</u></b>	Se cierra la sesión a las 3:00 pm

Nº	EMPRESA	CEDULA	APELLIDOS Y NOMBRES	CLASIFICACIÓN	AREA	SEDE	CARGO	NOMBRE DEL JEFE INMEDIATO	OVEROL	BATAS DESECHABLES	GORROS DESECHABLES	MASCARILLA QUIRURGICA	RESPIRADOR N95	GAFAS DE SEGURIDAD	CARETA FACIAL	SOLANAS	GUANTES
1	SYNLAB	43322623	VELEZ GIL CLAUDIA PATRICIA	INDIRECTO	AREAS DE SOPORTE	COA	AUX SERVICIOS GRALES	AGUILAR ARENAS LUISA FERNANDA	N/A	N/A	N/A	X	X	X	X	N/A	X
2	SYNLAB	1017213568	ATEHORTUA MARILINDA KAREN	INDIRECTO	PROCESO	COA	BACTERIOLOGO DE PROCESO	JOHANNA ROMERO	N/A	N/A	N/A	X	N/A	X	X	N/A	X
3	SYNLAB	1017203036	LOPEZ VALLEJO YICEL ESNAIDER	INDIRECTO	PROCESO	COA	BACTERIOLOGO TOMA DE MUESTRAS	JOHANNA ROMERO	N/A	N/A	N/A	X	N/A	X	X	N/A	X
4	SYNLAB	1036400924	VARGAS GOMEZ ISABEL CRISTINA	INDIRECTO	PROCESO	COA	BACTERIOLOGO DE PROCESOS	JOHANNA ROMERO	N/A	N/A	N/A	X	N/A	X	X	N/A	X

FECHA	DIA	MES	AÑO	NOMBRE COMPLETO DE QUIEN ELABORA EL INFORME	CEDULA	FIRMA
	16	7	2020			

NUMERO TOTAL DE EMPLEADOS	4
EXPUESTOS DIRECTOS	0
EXPUESTOS INDIRECTOS	4
EXPUESTOS INTERMEDIOS	0

ÍTEM	TÉRMINOS GENERALES	CALIFICACIÓN
1	Califique de 1 a 100 la disponibilidad, entrega y uso correcto de los elementos de protección personal EPP y el acatamiento de las demás medidas del protocolo de bioseguridad	100%
2	Califique de 1 a 100 el porcentaje de cumplimiento estimado de las medidas de bioseguridad necesarias para proteger a los trabajadores del contagio del virus	89%

ÍTEM	PREGUNTAS	RESPUESTA SI Ó NO	PORCENTAJE DE CUMPLIMIENTO	OBSERVACIONES EVIDENCIA
1	¿Se ha identificado la cantidad de los EPP a entregar de acuerdo con número de trabajadores, cargo, área y nivel de exposición al riesgo por COVID-19? <b>Evidencia:</b> Base de trabajadores por cargo, tipo de vinculación, área de la clínica y clasificación por nivel de exposición (directo, indirecto o intermedio).	X	100%	
2	¿Los EPP entregados cumplen con las características establecidas por el Ministerio de Salud y Protección Social? <b>Evidencia:</b> Órdenes de compra, fichas técnicas de los EPP adquiridos	X	100%	
3	¿Se está entregando los EPP a todos los trabajadores de acuerdo al grado de exposición al riesgo? <b>Evidencia:</b> Base de trabajadores por cargo, tipo de vinculación, área de la clínica y nivel de exposición al riesgo.	X	100%	
4	¿Los EPP se están entregando oportunamente? <b>Evidencia a entregar:</b> Base de trabajadores con registro de entrega de los EPP a cada trabajador con la fecha y hora de entrega.	X	100%	
5	¿Se está garantizando la entrega de los EPP en la cantidad y reemplazo de uso requerido? <b>Evidencia:</b> Base de trabajadores con registro de frecuencia y entrega de los EPP a cada trabajador.	X	100%	
6	¿Se ha planeado lo necesario para contar con suficiente inventario que garantice la disponibilidad requerida para la entrega completa y oportuna de los EPP? <b>Evidencia:</b> Cantidad de EPP en inventario y proyección de la cantidad de EPP que se ha de adquirir	X	100%	
7	¿Se coordinó con la ARL el apoyo requerido para contar con los EPP necesarios de acuerdo con lo dispuesto en el Decreto 488, Decreto 500 y Circular 29 del 2020 expedidos por el Ministerio del Trabajo? <b>Evidencia:</b> Oficio de solicitud y respuesta de la ARL o acta con acuerdos y compromisos.	X	100%	

ÍTEM	LISTA DE CHEQUEO - MEDIDAS PREVENTIVAS - PROTOCOLOS DE SEGURIDAD	RESPUESTA SI Ó NO	PORCENTAJE DE CUMPLIMIENTO	OBSERVACIONES EVIDENCIA
1	Se cuenta con suficientes dispensadores de Gel Antibacterial en las áreas de tomas y procesamiento de muestras, salas de espera y áreas de mayor frecuencia?	X	0%	Ver Accion de Mejora #1
2	En los baños y lavamanos se cuenta con suficientes insumos de aseo (Jabón de manos y toallas desechables) para la adecuada higienización de manos?	X	0%	Ver Accion de Mejora #1
3	Se cuenta con el instructivo de la adecuada higienización de manos?	X	100%	
4	El personal realiza la higiene de manos de acuerdo con el paso a paso del instructivo?	X	100%	
5	El personal realiza la higiene de manos mínimo cada tres horas?	X	100%	
6	Se cuenta con insumos necesarios para hacer limpieza y desinfección de manera frecuente (Kit de Desinfección)?	X	100%	
7	Se está realizando la limpieza y desinfección a los puestos de trabajo de manera frecuente?	X	100%	
8	¿Se cuenta con comunicaciones donde se divulgue de manera continua la información pertinente sobre las distintas medidas de prevención del COVID a todos los actores?	X	100%	
9	Se cuenta con un especialista (Médico) quien es responsable de valorar los colaboradores que lleguen a presentar síntomas respiratorios? El personal conoce cual es el mecanismo para informar cualquier novedad de salud?	X	100%	
10	Se han implementado medidas para ayudar al distanciamiento social y la disminución de la exposición de la población trabajadora en las instalaciones?	X	100%	
11	Se recomienda de forma permanente mantener el distanciamiento físico en los ambientes de trabajo y áreas comunes?	X	100%	
12	Se cuenta con los recipientes adecuados para el destino final de los elementos de protección personal utilizados?	X	100%	
13	El personal hace uso del tapabocas en las áreas donde es requerido por estar cerca de otro personal a menos de un metro de distancia?	X	100%	
14	Se encuentra delimitado o debidamente distribuida el área de atención de usuarios donde se garantice una distancia mínima de dos metros entre las personas?	X	100%	
15	¿Se ha clasificado la exposición ocupacional del personal a Covid19 (directo, Indirecto, Intermedio) ?	X	100%	
16	¿Se capacita a los trabajadores y frente al COVID-19 y las medidas de prevención correspondientes?	X	100%	
17	¿Se restringe la prestación de servicios a los trabajadores que presenten fiebre o síntomas respiratorios hasta tanto no se descarte infección por COVID 19 o se resuelva su situación de salud?	X	100%	
18	La empresa cuenta con apoyo requerido de la ARL para lo relacionado a suministro de EPP y asesorías al respecto?	X	100%	

ÍTEM	ACCIONES DE MEJORA POR INCUMPLIMIENTO	ACCIÓN PREVENTIVA O CORRECTIVA	ACCIÓN PREVENTIVA O CORRECTIVA	RESPONSABLE	FECHA DE CUMPLIMIENTO
1	Cambiar algunos de los dispensadores de papel, jabón y antibacterial en la sede que estan vacios para garantizar el lavado de manos de los pacientes y auxiliares de toma de muestras y asi evitar contaminación cruzada.	ACCIÓN CORRECTIVA	Se sigue contanto con la misma cantidad de dispensadores de jabon y gel antibacterial. Continuamos pendientes de la gestión del área de mercadeo de Cali sobre los dispensadores faltantes que se requieren parte el resto de la sede.	Suministros y Seguridad y Salud en el Trabajo	24/07/2020
2					
3					

OBSERVACIONES SG-SST O ENCARGADO DE SST

MIEMBROS DEL COPASST

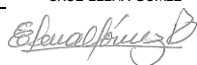
REPRESENTANTE DEL EMPLEADOR
CRUZ ELENA GÓMEZ

REPRESENTANTE DEL EMPLEADOR
SANTIAGO GARZÓN RESTREPO

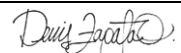
REPRESENTANTE DE LOS TRABAJADORES
DENIS ASTRID ZAPATA

REPRESENTANTE DE LOS TRABAJADORES
NOMBRE
FIRMA

ADMINISTRADORA DE RIESGOS

AFILIACIÓN
ARL AXA COLPATRIA

ASESORA DE LA ARL
MAYRA CAMILA MORALES GUTIERREZ

## SEGUIMIENTO A LAS ACCIONES DE MEJORA REALIZADAS A LA FECHA

### Mejoras en el Uso de EPP y Procedimientos Seguros para Tomas de Muestras

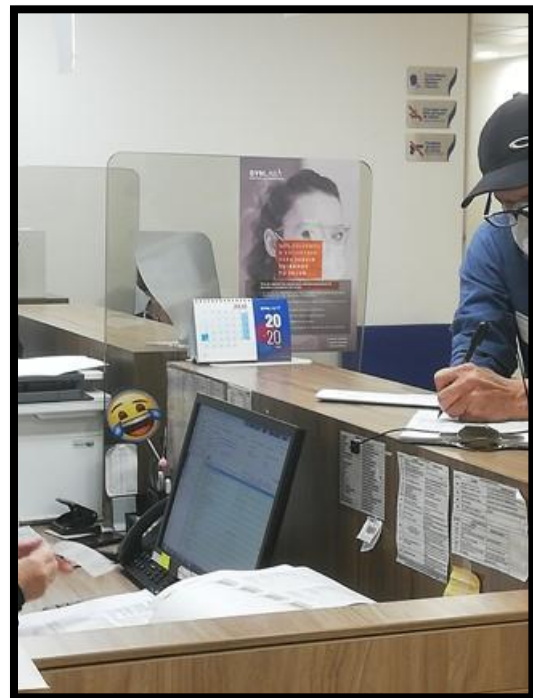
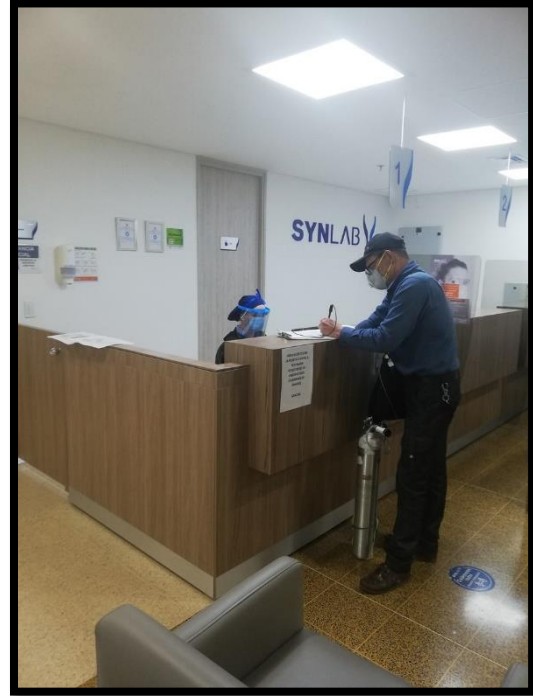

## Evidencia de Señalización Instalada con la Imagen Corporativa de Delimitación de Distancia Mínima de Seguridad y Recomendaciones a Pacientes.

**SYNLAB**  
MEDICINA DE LABORATORIO

primavera.com.co

NOS VOLVEMOS  
A ENCONTRAR,  
PARA SEGUIR  
CUIDANDO  
TU SALUD

### Ten en cuenta las siguientes recomendaciones al acceder a nuestros servicios:

- Asiste con acompañante solo si es indispensable (menores de edad, movilidad reducida, dependencia funcional).
- El uso de Tapabocas es obligatorio (si no tienes solicita uno a nuestro personal).
- Cuéntanos si presentas algún síntoma respiratorio.
- Conserva la distancia, ten en cuenta la señalización.
- Realiza la higiene y desinfección de manos
- Evita la cercanía con otros pacientes, no saludes de mano o de beso.



Cumplimos con todas las normas y protocolos de Bioseguridad protegiendo a nuestros empleados y usuarios.

© [synlab\\_colombia](#)  
🌐 [Synlab Colombia](#)  
🌐 [www.synlab.co](#)

# Asistencia - Reunión COPASST

Aplicación Reuniones de Skype

5 participantes

Solicitar control Tamaño real

16:38

CONVERSACIÓN

SYNLAB COA

Buenas tardes chicas no hay novedades en el informe de esta semana 14:03

Último mensaje recibido el 16/07/2020 a las 14:03.

Escriba el mensaje aquí

Elementos enviados - deisy.tangarife@SYNLAB.CO - Outlook

Archivos Inicio Enviar y recibir Carpetas Vista Ayuda ¿Qué desea hacer?

Nuevo correo electrónico Nuevos elementos Eliminar Archivos Responder Responder a todos Responder Pasos rápidos Mover Etiquetas Crear grupo Buscar personas Libreta de direcciones Filtrar correo electrónico Buscar Obtener complementos Enviar a OneNote Insights

RE: Solicitud de Aval

Deisy Liliana Tangarife Aguirre

Para Johanna Romero Palacio Elizabeth Lasprilla Yantén Gabriel Serna CC Andrea Traslavina Julio Andres Samin Robledo Natalia Loaiza Luisa Fernanda Aguilar miércoles 15/07/2020 8:34 p. m.

Mensaje enviado con importancia Alta

REGISTRO FOTOGRAFICO.pdf 1 MB

Buenas Tardes

Según lo conversado telefónicamente con la Dra @Johanna Romero Palacio lo que se busca con esto es darle fluidez al proceso relacionado con COVID-19 porque es evidente que la alta demanda ha dejado corta la capacidad del laboratorio, esta propuesta se puede estudiar, sin embargo veo con preocupación las condiciones inseguras que cada vez son más frecuentes y manifestadas por el mismo personal del laboratorio, a @Elizabeth Lasprilla Yantén que no me puedo desplazar por ahora hasta el laboratorio, pues me encuentro con síntomas resaca y estoy desde mi casa trabajando, sin embargo la semana pasada hice un recorrido con @Luisa Fernanda Aguilar evidenciar unas condiciones desfavorables no solo para el personal sino también para el proceso.

En primera instancia dentro del área de alistamiento se había definido una auxiliar en el proceso del equipo de COVID-19 debe ser la única que realice el alistamiento de las muestras en el área. Ella misma será quien las transporte hasta la sección de Biología Molecular para su procesamiento, el alistamiento se cuenta con cámara de bioseguridad nivel II A2, en la que se realiza la apertura de los contenedores, la desinfección del primer contenedor y el correcto marcaje de las muestras, y el recorrido encontré al abrir la ventana de la esclusa 4 personas dentro del área de alistamiento de Protección Personal, además de lo que plantea @Johanna Romero Palacio en este espacio de

Deisy Liliana Tangarife Aguirre

2:16 p. m. 16/07/2020

Windows taskbar: Chrome, Edge, Word, Excel, Skype, etc. Time: 2:14 p. m. 16/07/2020

Aplicación Reuniones de Skype

5 participantes

Solicitar control Tamaño real

29:00

CONVERSACIÓN

SYNLAB COA

Buenas tardes chicas no hay novedades en el informe de esta semana 14:03

De las chicas de COA, quien nos esta acompañando en esta reunion el día de hoy 14:20

SYNLAB COA

Juliana Gomez 14:23

Solo tu juli? 14:23

Último mensaje recibido el 16/07/2020 a las 14:23.

Escriba el mensaje aquí

Reunión Semanal Tema informe COPASST MINTRABAJO SYNLAB (5 participantes)

5 participantes

Dejar de compartir

Participantes:

- Moderadores (1): Deisy Liliana Tangarife Aguirre
- Asistentes (4): CRUZ ELENA (Invitado), Denis (Invitado), Mayra Camila Morales G (Invitado), SYNLAB COA (Invitado)

CRUZ ELENA Invitado Denis Invitado Mayra Camila Morales G Invitado SYNLAB COA Invitado

2:28 p. m. 16/07/2020

Windows taskbar: Chrome, Edge, Word, Excel, Skype, etc. Time: 2:27 p. m. 16/07/2020



Aplicación Reuniones de Skype

5 participantes

Solicitar control Tamaño real

01:01:20

CONVERSACIÓN

SYNLAB COA

Buenas tardes chicas no hay novedades en el informe de esta semana

14:03

De las chicas de COA, quien nos esta acompañando en esta reunion el dia de hoy

14:20

SYNLAB COA

Juliana Gomez

14:23

Solo tu juli?!

14:23

SYNLAB COA

si señora

14:29

SYNLAB COA

GRACIAS FELIZ TARDE !!!!

14:59

Último mensaje recibido el 16/07/2020 a las 14:59.

Escriba el mensaje aquí

Reunión Semanal 10mo informe COPASST MINTRABAJO. SYNLAB (5 participantes)

5 participantes

Dejar de compartir

1:00:33

PARTICIPANTES

Moderadores (1)

Deisy Liliana Tangarife Ag...

Asistentes (4)

Invitar a más personas Acciones de participante

CONVERSACIÓN

temos guardado esta conversación. Pronto aparecerá en la pestaña Conversaciones de Skype Empresarial y en la carpeta Historial de conversaciones de Outlook.

2:39 p. m.

SYNLAB COA

si señora

temos guardado esta conversación. Pronto aparecerá en la pestaña Conversaciones de Skype Empresarial y en la carpeta Historial de conversaciones de Outlook.

2:39 p. m.

SYNLAB COA

temos guardado esta conversación. Pronto aparecerá en la pestaña Conversaciones de Skype Empresarial y en la carpeta Historial de conversaciones de Outlook.

2:55 p. m.

SYNLAB COA

GRACIAS FELIZ TARDE !!!!

Último mensaje recibido el 16/07/2020 a las 3:00 p. m.

CRUZ ELENA Invitado

Denis Invitado

Mayra Camila Morales G Invitado

SYNLAB COA Invitado

CRUZ ELENA INVITADO - CRUZ...

Bandeja de entrada - deisy.tang... 3 aviso(s)

Escribe aquí para buscar

3:01 p. m. 16/07/2020

ESP 2:59 p. m. 16/07/2020

Reunión Semanal 10mo informe COPASST MINTRABAJO. SYNLAB (5 participantes)

5 participantes

Dejar de compartir

1:03:42

PARTICIPANTES

Moderadores (1)

Deisy Liliana Tangarife Aguire

Asistentes (4)

CRUZ ELENA Invitado

Denis Invitado

Mayra Camila Mora... Invitado

SYNLAB COA Invitado

Invitar a más personas Acciones de participante

CRUZ ELENA Invitado

Denis Invitado

Mayra Camila Morales G Invitado

SYNLAB COA Invitado

Deisy Liliana Ta...

Escribe aquí para buscar

2:59 p. m. 16/07/2020

# Correos de Gestión e Implementación de Medidas Preventivas

SEDES SYNLAB - deisy.tangarife@SYNLAB.CO - Outlook

Inicio Ayuda ¿Qué desea hacer?

Nuevo correo electrónico Nuevos elementos Responder a todos Responder Reenviar Correo electrónico Calendario Archivos Bloc de notas Configuración del grupo Crear grupo Explorar grupos Tienda

Favoritos: Bandeja de entrada (1), Elementos enviados, Borradores (120), AGUIJA, Correo no enviado (1), Bandeja de salida (2), Carpetas de búsqueda, Conversaciones perdidas, Correo de voz, Llamadas perdidas, Grupos: SEDES BOTERO (3), **SEDES SYNLAB (8)**, SEDES NOROCCIDENTE, Seguridad y Salud en el Tra... (4), saludocupacional@prol... (1)

SEDES SYNLAB  
Grupo público con invitados

Buscar en: Todos los elementos de Outlook

Hoy: Deisy Liliana Tangarif... CÁPSULA 9 - IMPORTANCIA D... 11:00 a. m. De: Comunicaciones <comun...>

Ayer: Deisy Liliana Tangarif... ¡TU BIENESTAR ES NUESTRA P... Jueves 9:02 a... De: Comunicaciones <comun...>

Miércoles: Deisy Liliana Tangarif... CONSENTIMIENTO INFORMA... miércoles 9:06... Buenos Días Les adjunto el f...

Martes: Johanna Romero Pala... SEGUIMIENTO PRUEBAS PERS... martes 5:14 p... Gracias Lili por la informació...

Natalia Loaiza; Deisy... KUVANTY Prevención Intelige... martes 2:57 p... Lili hola. La aplicación no pid...

Deisy Liliana Tangarif...

SEGUIMIENTO PRUEBAS PERSONAL GRUPO SYNLAB  
Johanna Romero Palacio; Deisy Liliana Tangarife Aguire; SEDES SYNLAB; Natalia Loaiza; Julio Andres Sanin Robledo; SEDES BOTERO + 8\*

Para ayudarle a proteger su privacidad, Outlook ha impedido la descarga automática de algunas imágenes de este mensaje. [Haga clic aquí para descargar imágenes.](#)

Deisy Liliana Tangarife Aguire  
Lunes 4:56 p. m.

Buenas Tardes

En la Regional Noroccidente ya fue autorizado las pruebas de Seguimiento para el personal, se definió que sea realizarán las pruebas los días Martes y Jueves **a partir de la 1:00 pm hasta las 3:00 pm en (ciudad del rio)**, se tomarán inicialmente a:

**GRUPO 1:** Quienes pertenecen al "GRUPO COVID" (Toma de muestras de tracto respiratorio: hisopado nasofaríngeo y orofaríngeo, aspirado nasofaríngeo, esputo, lavado o cepillado bronquial, lavado Bronco alveolar, aspirado gástrico, etc., Alistamiento de muestras respiratorias para pruebas diagnósticas de COVID-19, Procesamiento de otras muestras respiratorias para PCR, antígeno u otras pruebas de COVID-19, Procesamiento de otras muestras respiratorias, que sean de pacientes con sospecha de infección por COVID-19, como son VRS, Influenzae A y b, Panel viral de inmunofluorescencia directa, cultivo de bacterias, Micobacterias u Hongos, etc., Personal que hace el aseo y la desinfección de áreas de toma, alistamiento y procesamiento de muestras para COVID-19, así como de los

Elementos: 39 Sin ver: 8 Avisos: 4 Preparando para enviar o recibir... Todas las carpetas están actualizadas. Conectado a: Microsoft Exchange 3:29 p. m. 17/07/2020

SEDES SYNLAB - deisy.tangarife@SYNLAB.CO - Outlook

Inicio Ayuda ¿Qué desea hacer?

Nuevo correo electrónico Nuevos elementos Responder a todos Responder Reenviar Correo electrónico Calendario Archivos Bloc de notas Configuración del grupo Crear grupo Explorar grupos Tienda

Favoritos: Bandeja de entrada (1), Elementos enviados, Borradores (120), AGUIJA, Correo no enviado (1), Bandeja de salida (2), Carpetas de búsqueda, Conversaciones perdidas, Correo de voz, Llamadas perdidas, Grupos: SEDES BOTERO (3), **SEDES SYNLAB (8)**, SEDES NOROCCIDENTE, Seguridad y Salud en el Tra... (4), saludocupacional@prol... (1)

SEDES SYNLAB  
Grupo público con invitados

Buscar en: Todos los elementos de Outlook

Hoy: Deisy Liliana Tangarif... CÁPSULA 9 - IMPORTANCIA D... 11:00 a. m. De: Comunicaciones <comun...>

Ayer: Deisy Liliana Tangarif... ¡TU BIENESTAR ES NUESTRA P... Jueves 9:02 a... De: Comunicaciones <comun...>

Miércoles: Deisy Liliana Tangarif... CONSENTIMIENTO INFORMA... miércoles 9:06... Buenos Días Les adjunto el f...

Martes: Johanna Romero Pala... SEGUIMIENTO PRUEBAS PERS... martes 5:14 p... Gracias Lili por la informació...

Natalia Loaiza; Deisy... KUVANTY Prevención Intelige... martes 2:57 p... Lili hola. La aplicación no pid...

Deisy Liliana Tangarif...

KUVANTY Prevención Inteligente - AXA COLPATRIA - Actualización Software 13 Juli...  
Natalia Loaiza; Deisy Liliana Tangarife Aguire; SEDES SYNLAB; Gustavo Alexander Osorno Cañas; Lillana Gomez; Diana Carolina Ibarra + 22\*

Para ayudarle a proteger su privacidad, Outlook ha impedido la descarga automática de algunas imágenes de este mensaje. [Haga clic aquí para descargar imágenes.](#)

KUVANTY <info@kuvanty.com>  
Para: Deisy Liliana Tangarife Aguire <deisy.tangarife@synlab.co>  
domingo, 12 de julio de 2020 11:40 p. m.

View this email in your browser

Haga clic aquí con el botón derecho o mantenga pulsado para descargar imágenes. Para ayudar a proteger la privacidad de sus datos, Outlook ha impedido la descarga automática de algunas imágenes de este mensaje.

Haga clic aquí con el botón derecho o mantenga pulsado para descargar imágenes. Para ayudar a proteger la privacidad de sus datos, Outlook ha impedido la descarga automática de algunas imágenes de este mensaje.

La aplicación móvil KUVANTY se ha actualizado para cumplir con los

Elementos: 39 Sin ver: 8 Avisos: 4 Todas las carpetas están actualizadas. Conectado a: Microsoft Exchange 3:29 p. m. 17/07/2020

SEDES SYNLAB - deisy.tangarife@SYNLAB.CO - Outlook

Inicio Ayuda ¿Qué desea hacer?

Nuevo correo electrónico Nuevos elementos Responder a todos Responder Reenviar Correo electrónico Calendario Archivos Bloc de notas Configuración del grupo Crear grupo Explorar grupos Tienda

Favoritos

- Bandeja de entrada 1
- Elementos enviados
- Borradores [120]
- AGUJA
- Correo no deseado [1]
- Bandeja de salida [2]
- Carpetas de búsqueda
- Conversaciones perdidas
- Correo de voz
- Llamadas perdidas
- Grupos
- SEDES BOTERO 3
- SEDES SYNLAB 8**
- SEDES NOROCCIDENTE
- Seguridad y Salud en el Tra... 4
- saludocupacional@prol...
- Bandeja de entrada 1

SEDES SYNLAB Grupo público con invitados

Buscar en Todos los elementos de Outlook

Deisy Liliana Tangarif...  
Modificar Nombre evento en...  
Psi Muchas Gracias por la at... martes 2:36 p...

Deisy Liliana Tangarif...  
SEGUIMIENTO PRUEBAS PERS...  
Buenas Tardes a todos. Les a... martes 12:53...

Lunes

Deisy Liliana Tangarif...  
CÁPSULA 7 - OBJETOS PERSONALES...  
De: Comunicaciones <comun... lunes 4:03 p. m.

La semana pasada

Deisy Liliana Tangarif...  
Cápsula 7 - Objetos Personal...  
De: Comunicaciones <comun... jueves 9/07

Deisy Liliana Tangarif...  
Formato de entrega de EPP d...  
Buenas Tardes Lideres. Les re... jueves 9/07

Deisy Liliana Tangarif...  
Cápsula 6 - Elementos de Pro...  
Buenos Días a tod@s Recuer... lunes 6/07

Cápsula 7 - Objetos Personales.

Deisy Liliana Tangarife Aguire; SEDES SYNLAB; SEDES BOTERO

VER VIDEO ADJUNTO - CUANDO TE CUIDAS, NOS CUIDAS A TODOS.

Elementos: 39 Sin ver: 8 Avisos: 4

Todas las carpetas están actualizadas. Conectado a: Microsoft Exchange

Escribe aquí para buscar

3:30 p. m. 17/07/2020

SEDES SYNLAB - deisy.tangarife@SYNLAB.CO - Outlook

Inicio Ayuda ¿Qué desea hacer?

Nuevo correo electrónico Nuevos elementos Responder a todos Responder Reenviar Correo electrónico Calendario Archivos Bloc de notas Configuración del grupo Crear grupo Explorar grupos Tienda

Favoritos

- Bandeja de entrada 1
- Elementos enviados
- Borradores [120]
- AGUJA
- Correo no deseado [1]
- Bandeja de salida [2]
- Carpetas de búsqueda
- Conversaciones perdidas
- Correo de voz
- Llamadas perdidas
- Grupos
- SEDES BOTERO 3
- SEDES SYNLAB 8**
- SEDES NOROCCIDENTE
- Seguridad y Salud en el Tra... 4
- saludocupacional@prol...
- Bandeja de entrada 1

SEDES SYNLAB Grupo público con invitados

Buscar en Todos los elementos de Outlook

Deisy Liliana Tangarif...  
CONSENTIMIENTO INFORMA...  
Buenos Días. Les adjunto el f... miércoles 9:06...

Martes

Johanna Romero Pala...  
SEGUIMIENTO PRUEBAS PERS...  
Gracias Lili por la informació... martes 5:14 p...

Natalia Loaiza; Deisy...  
KUVANTY Prevención Intelige...  
Lili hola. La aplicación no pid... martes 2:57 p...

Deisy Liliana Tangarif...  
Modificar Nombre evento en...  
Psi Muchas Gracias por la at... martes 2:36 p...

Deisy Liliana Tangarif...  
SEGUIMIENTO PRUEBAS PERS...  
Buenas Tardes a todos. Les a... martes 12:53...

Lunes

Deisy Liliana Tangarif...  
CÁPSULA 8 - ¡CUANDO TE CU...  
De: Comunicaciones <comun... lunes 4:03 p. m.

CÁPSULA 8 - ¡CUANDO TE CUIDAS, NOS CUIDAS A TODOS!

Deisy Liliana Tangarife Aguire; SEDES SYNLAB; SEDES BOTERO

VER VIDEO ADJUNTO - CUANDO TE CUIDAS, NOS CUIDAS A TODOS.

Elementos: 39 Sin ver: 8 Avisos: 4

Todas las carpetas están actualizadas. Conectado a: Microsoft Exchange

Escribe aquí para buscar

3:29 p. m. 17/07/2020

# Situación Actual Colaboradores SYNLAB a Nivel Nacional

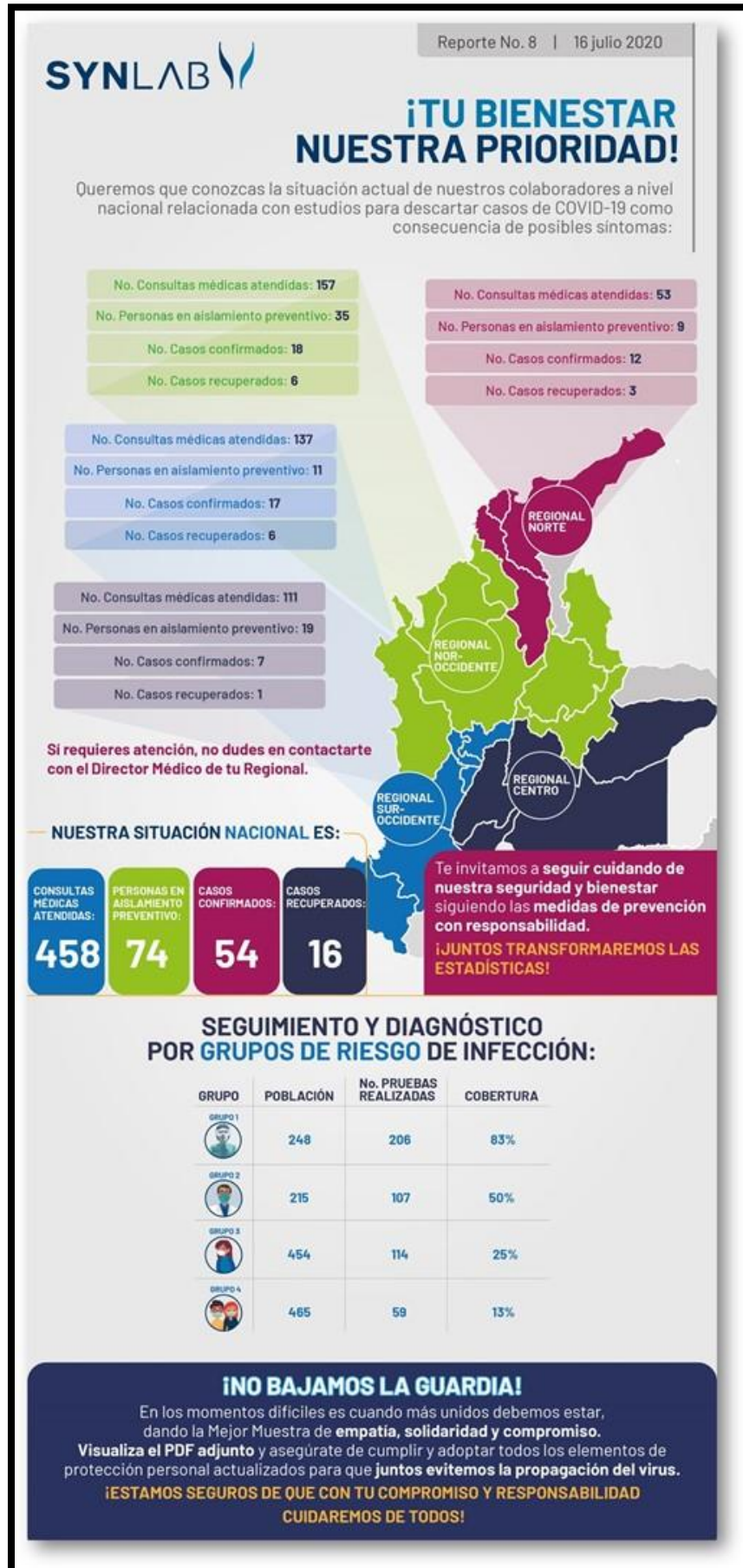

# Reunión con Médico Laboral de la ARL AXA Colpatría Asesoría frente al Manejo de los Casos Positivos para Determinar el Posible Origen del Contagio. (Nexo Laboral o Comunitario).

RV: Asesoría para reporte de cas... | Reunión | Microsoft Teams | Correo: MAYRA CAMILA MORAL... | +

teams.microsoft.com/\_/pre-join-calling/19:meeting\_MDYyMTVjNTYtZmIwMS00MjFkLWE2MTEtYzZM4ZjQ1Mjc0YTEx@thread.v2

## CONTACTO ESTRECHO COVID 19

Ejido de la presentación Fecha

NIVEL DE CONFIDENCIALIDAD

AAA COLPATRIA

### Contactos

Actualmente en esta reunión (11)

- MG Mayra Camila Morales G (In...)
- DA Deisy Liliana Tangarife Aguire
- E Elizabeth (Invitado)
- EY Elizabeth Lasprilla Yanten Organizador
- FG Faisuly Barreto Gomez
- IA Isabel Cristina GONZALEZ A...
- JV julian valencia (Invitado)
- JR Julio Andres Sanin Robledo
- LS Leonardo Aragon Santamaria
- MC MEJIA ORTIZ LAURA CAMILA
- NL Natalia Loaiza

ESP 9:53 a. m.  
ES 15/07/2020

RV: Asesoría para reporte de cas... | Reunión | Microsoft Teams | Correo: MAYRA CAMILA MORAL... | +

teams.microsoft.com/\_/pre-join-calling/19:meeting\_MDYyMTVjNTYtZmIwMS00MjFkLWE2MTEtYzZM4ZjQ1Mjc0YTEx@thread.v2

## CASO SOSPECHOSO COVID 19

Ejido de la presentación Fecha

NIVEL DE CONFIDENCIALIDAD

AAA COLPATRIA

### Contactos

Actualmente en esta reunión (10)

- MG Mayra Camila Morales G (In...)
- DA Deisy Liliana Tangarife Aguire
- E Elizabeth (Invitado)
- FG Faisuly Barreto Gomez
- IA Isabel Cristina GONZALEZ A...
- JV julian valencia (Invitado)
- JR Julio Andres Sanin Robledo
- LS Leonardo Aragon Santamaria
- MC MEJIA ORTIZ LAURA CAMILA
- NL Natalia Loaiza

ESP 9:55 a. m.  
ES 15/07/2020

RV: Asesoría para reporte de caso | Reunión | Microsoft Teams | Correo: MAYRA CAMILA MORAL

teams.microsoft.com/\_/#/pre-join-calling/19:meeting\_MDYyMTVjNTYzZmlwMS00MjFkLWE2MTEtYzM4ZjQ1Mjc0YTEx@thread.v2

## SINIESTRALIDAD (AT)

Ante la presentación de un evento súbito de exposición de un trabajador de la salud (personal asistencial) durante la atención de un paciente sospechoso o confirmado de infección con COVID19 se deberá reportar como accidente de trabajo (AT) en relación a los siguientes criterios:

- Salpicaduras de fluidos biológicos o secreciones respiratorias en la membrana mucosa de los ojos.
- Salpicaduras de fluidos biológicos o secreciones respiratorias en la membrana mucosa de la boca o nariz.
- Salpicaduras de fluidos biológicos o secreciones respiratorias en la piel lastimada.
- Pinchazo o accidente con superficies afiladas, con cualquier material contaminado con fluidos biológicos o secreciones respiratorias.

17 - Titulo de la presentación fecha NIVEL DE CONFIDENCIALIDAD

CONTACTOS

- Actualmente en esta reunión (10)
- MG Mayra Camila Morales G (In...)
- DA Deisy Liliana Tangarife Aguire
- E Elizabeth (Invitado)
- FG Faisuly Barreto Gomez
- IA Isabel Cristina GONZALEZ A...
- JV Julian Valencia (Invitado)
- JR Julio Andres Sanin Robledo
- LS Leonardo Aragon Santamaria
- MC MEJIA ORTIZ LAURA CAMILA
- NL Natalia Loaiza

DA JV JR E IA LS NL FG MC

Windows Taskbar: File Explorer, Chrome, Home, Word, Excel, Edge, Teams, S, S, Chrome, File Explorer

System Tray: ESP 10:00 a. m. ES 15/07/2020

RV: Asesoría para reporte de caso | Reunión | Microsoft Teams | Correo: MAYRA CAMILA MORAL

teams.microsoft.com/\_/#/pre-join-calling/19:meeting\_MDYyMTVjNTYzZmlwMS00MjFkLWE2MTEtYzM4ZjQ1Mjc0YTEx@thread.v2

## PRUEBAS SECTOR SALUD

01:05:21 Activar audio

MEJIA ORTIZ LAURA CAMILA NIXUS CAPITAL HUMANO NIVEL DE CONFIDENCIALIDAD

CONTACTOS

- Actualmente en esta reunión (10)
- MG Mayra Camila Morales G (In...)
- DA Deisy Liliana Tangarife Aguire
- E Elizabeth (Invitado)
- FG Faisuly Barreto Gomez
- IA Isabel Cristina GONZALEZ A...
- JV Julian Valencia (Invitado)
- JR Julio Andres Sanin Robledo
- LS Leonardo Aragon Santamaria
- MC MEJIA ORTIZ LAURA CAMILA

MEJIA ORTIZ LAURA CA... MC

Windows Taskbar: File Explorer, Chrome, Home, Word, Excel, Edge, Teams, S, S, Chrome, File Explorer

System Tray: ESP 10:35 a. m. ES 15/07/2020

RV: Asesoría para reporte de ca: x Reunión | Microsoft Teams x Correo: MAYRA CAMILA MORAL x +

teams.microsoft.com/\_/#/pre-join-calling/19:meeting\_MDYyMTVjNTYzZmlwMS00MjFkLWE2MTYzZm4zQ1Mjc0YTAx@thread.v2

GRUPO POBLACIONAL O CONGLOMERADO	QUIEN REALIZA LA PRUEBA	QUIEN CUBRE EL COSTO DE LA PRUEBA SEROLÓGICA	QUIEN CUBRE EL COSTO DE LA PRUEBA MOLECULAR
Población habitante de calle	Prestador de Servicios de Salud contratado (público o privado)	Entidad territorial	Entidad territorial
Población migrante en albergues	Prestador de Servicios de Salud contratado (público o privado)	Entidad territorial	Entidad territorial
Población indígena	Prestador de Servicios de Salud contratado (público o privado)	Entidad territorial	Entidad territorial
Otras poblaciones priorizadas por las entidades territoriales	Prestador de Servicios de Salud contratado (público o privado)	Entidad territorial	Entidad territorial
Personas en alta movilidad en virtud de su ocupación <sup>1</sup>	Prestador de Servicios de Salud contratado (público o privado)	EPS o empleador	EPS o empleador
Otros grupos de trabajadores considerados en riesgo a juicio de las ARL <sup>2</sup>	Prestador de Servicios de Salud contratado (público o privado)	EPS o empleador	EPS o empleador
Trabajadores de la salud <sup>3</sup>	Prestador de Servicios de Salud contratado (público o privado)	EPS, empleador, ARL	EPS, empleador, ARL

AAACULPH94

**Contactos**

Actualmente en esta reunión (10)

- MG Mayra Camila Morales G (In...)
- DA Deisy Liliana Tangarife Aguire
- E Elizabeth (Invitado)
- FG Faisuly Barreto Gomez
- IA Isabel Cristina GONZALEZ A...
- JV Julian valencia (Invitado)
- JR Julio Andres Sanin Robledo
- LS Leonardo Aragon Santamaria
- MC **MEJIA ORTIZ LAURA CAMILA**
- NL Natalia Loaiza

DA JV IA JR LS FG E NL MC

Windows taskbar: Chrome, Teams, Home, File Explorer, Word, Excel, Edge, S, S, Chrome, File Explorer. System tray: ESP, 10:41 a. m., 15/07/2020.

RV: Asesoría para reporte de ca: x Reunión | Microsoft Teams x Correo: MAYRA CAMILA MORAL x +

teams.microsoft.com/\_/#/pre-join-calling/19:meeting\_MDYyMTVjNTYzZmlwMS00MjFkLWE2MTYzZm4zQ1Mjc0YTAx@thread.v2

**Contactos**

Actualmente en esta reunión (10)

- MG Mayra Camila Morales G (In...)
- DA Deisy Liliana Tangarife Aguire
- E Elizabeth (Invitado)
- FG Faisuly Barreto Gomez
- IA Isabel Cristina GONZALEZ A...
- JV Julian valencia (Invitado)
- JR Julio Andres Sanin Robledo
- LS Leonardo Aragon Santamaria
- MC **MEJIA ORTIZ LAURA CAMILA**
- NL Natalia Loaiza

FG JV IA JR LS NL E DA

Windows taskbar: Chrome, Teams, Home, File Explorer, Word, Excel, Edge, S, S, Chrome, File Explorer. System tray: ESP, 11:05 a. m., 15/07/2020.